

Nasıl yapılır?

Ulukom Lojistik Dosya Aktarım İşlemleri Nasıl Yapılır?

Genel

12.12.2024

Bu belge Lojistik Dosya Aktarım işlemlerinin yapılması için gereken adımları içerir.

İçerik

Ulukom Lojistik Dosya Aktarım İşlemleri Nasıl Yapılır?.....2

Ulukom Lojistik Dosya Aktarım İşlemleri Nasıl Yapılır?

Bu dokümanda 2024 yılında açılan ve operasyonu devam eden yük ve planlamaların 2025 yılı için açılan yeni firmaya aktarma işlemi anlatılacaktır.

Programa öncelikle 2024 yılı firması ile girişi yapılır. Sistemden / Lojistik Dosya Aktarımı menüsü tıklanır.

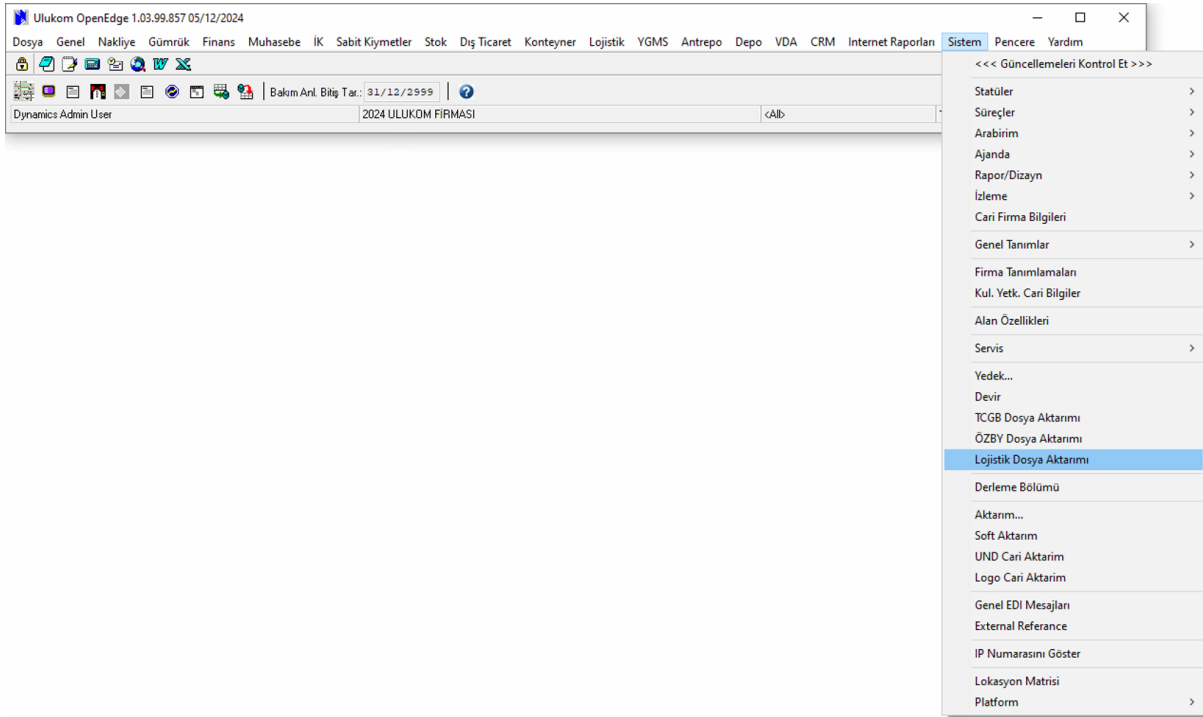

Lojistik Dosya Aktarımı - 2024 ULUKOM FİRMASI
— □ ×

Dosya Pencere Yardım
Çıkış Yardım

Devredilen Firma: 2024 ULUKOM

2024 ULUKOM FIRMASI

Hedef Firma: 2025 ULUKOM

2025 ULUKOM FIRMASI

Tümü
 Sadece Aktarılanlar

Tümünü Seç

Seçilen Dosyaları Hedef Firmaya Aktar

Container movement code:

Yük Rezervasyon
Yük
Planlama
Grup Taşıma
Karma Taşıma
Proje Taşıma
Sefer Taşıma
Loj.Faturaları (A/S)

Reference:

Filtrele

Temizle

Tahmini Hareket Tarihi:

Tahmini Varış Tarihi:

Aktarıld	Reference	Şube Kodu	Reference date	Taşıma Tipi	Kapatma Ta	Statü	Statü
<input type="checkbox"/>	001054	MERKEZ	13/09/2017	DNZ		1	Yük
<input type="checkbox"/>	000002		30/01/2024	DNZ		1	Yük
<input type="checkbox"/>	000001		30/01/2024	DNZ		1	Yük
<input type="checkbox"/>	000001		30/01/2024	DNZ		1	Yük
<input type="checkbox"/>	000001		30/01/2024	DNZ		1	Yük
<input type="checkbox"/>	000001		30/01/2024	DNZ		1	Yük

Σ

Ekranı Lojistik Dosya Aktarımı penceresi gelecektir. Bu pencerede **Devreden Firma**, mevcut 2024 yılı Firması, **Hedef Firma** ise devir işlemleri ile 2025 yılı için açılmış olan firmadır.

Aktarım yapılacak dosyalar aşağıdaki sekmelerden hangisi altında ise o başlık tıklanır.

Yük Rezervasyon
Yük
Planlama
Grup Taşıma
Karma Taşıma
Proje Taşıma
Sefer Taşıma
Loj.Faturaları (A/S)

Önemli: Planlaması yapılan ya da yüke bağlanmış olan dosyalar **Yük Rezervasyonu** ekranında görünmez. Herhangi bir yüke bağlanmamış rezervasyon dosyaları, **Yük Rezervasyonları** altında, yükü olan dosyalar **Yük** ekranında, Planlamaya bağlanmış dosyalar ise **Planlama** ekranı altında bulunur.

Aktarımları tek tek ya da çoklu seçim ile 2025 firmasına aktarabilirsiniz; Aktarmak istediğiniz dosyaları mouse ile tarayarak ya da control tuşuna basılı tutup mouse ile tıklayarak birden fazla dosya seçimi

yapabilirsiniz.

Aktarıld	Reference	Şube Kodu	Reference date	Taşıma Tipi	Kapatma Ta	Statü I	Statü
<input type="checkbox"/>	001054	MERKEZ	13/09/2017	DNZ		1	Yük
<input type="checkbox"/>	000002		30/01/2024	DNZ		1	Yük
<input type="checkbox"/>	000001		30/01/2024	DNZ		1	Yük
<input type="checkbox"/>	000001		30/01/2024	DNZ		1	Yük
<input type="checkbox"/>	000001		30/01/2024	DNZ		1	Yük
<input type="checkbox"/>	000001		30/01/2024	DNZ		1	Yük

Aktarıld	Reference	Şube Kodu	Reference date	Taşıma Tipi	Kapatma Ta	Statü I	Statü
<input type="checkbox"/>	001054	MERKEZ	13/09/2017	DNZ		1	Yük
<input type="checkbox"/>	000002		30/01/2024	DNZ		1	Yük
<input type="checkbox"/>	000001		30/01/2024	DNZ		1	Yük
<input type="checkbox"/>	000001		30/01/2024	DNZ		1	Yük
<input type="checkbox"/>	000001		30/01/2024	DNZ		1	Yük
<input type="checkbox"/>	000001		30/01/2024	DNZ		1	Yük

Seçilen Dosyaları Hedef Firmaya Aktar

Aktarmak istediğiniz dosyaların seçimini gerçekleştirdikten sonra, "Seçilen Dosyaları Hedef Firmaya Aktar" butonu yardımı ile 2025 yılı firmasına aktarabilirsiniz.

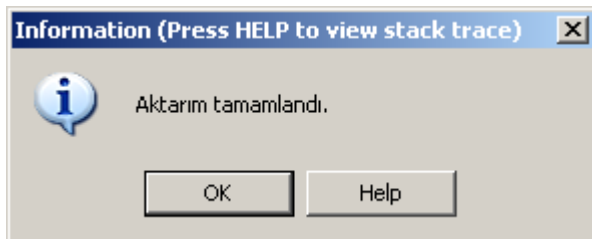

Aktarım işlemi tamamlandığında ekrana yukarıda görülen uyarı gelecektir.

Aktarıldı	Reference	Şube Kodu	Reference date	Taşıma Tipi	Kapatma Ta	Statü I	Statü	
<input checked="" type="checkbox"/>	001054	MERKEZ	13/09/2017	DNZ		1	Yük	^
<input type="checkbox"/>	000002		30/01/2024	DNZ		1	Yük	
<input checked="" type="checkbox"/>	000001		30/01/2024	DNZ		1	Yük	
<input type="checkbox"/>	000001		30/01/2024	DNZ		1	Yük	
<input checked="" type="checkbox"/>	000001		30/01/2024	DNZ		1	Yük	
<input type="checkbox"/>	000001		30/01/2024	DNZ		1	Yük	

Liste ekranında **Aktarıldı** sütununda işaretli olanlar 2025 firmasına aktarılan kayıtları göstermektedir. İşaretli olmayan kayıtlar ise aktarımı yapılmamış dosyalardır. Burada işaretli olan ve 2025 aktarımı yapılan bir kaydın aktarımı tekrarlanabilir.